# Oeverzone te Amsterdam

# Verkooptekeningen fase 3

## Type D

| | | | |
|---|---|---|---|
| project<br>Oeverzone te Amsterdam | | getekend<br>EOn | schaal<br>- |
| | | status<br>definitief | datum<br>18-02-2022 |
| omschrijving<br>voorblad | | project nr<br>4610 | |
| | | tekening nr<br>**V-Alg-006** | wijz. |

Revit bestandsnaam : 4610-B-BWK-A5-A6-R20

formaat: A3

# Renvooi:

## Installaties:

- vermoedelijk plaats en afmeting electrische radiator
- ruimte voorzien van vloerverwarming
- verdeler vloerverwarming
  positie n.t.b. i.o.m. installateur
- mengkraan douche/bad
- mechanische afzuigpunt (plafond)
  positie indicatief
- mechanische toevoerpunt (plafond)
  positie indicatief
- wtw-unit

## Overig:

- wm — opstelplaats wasmachine
- wd — opstelplaats wasdroger
- plaatsingmogelijkheid keukenblok

## Wanden:

- betonwand 20cm
- betonwand 25cm
- prefab betonwand 25cm
- hsb-wand 24,8m
- gipsblokken 7cm
- gipsblokken ≥32dB, 7cm
- gipsblokken 10cm
- metalstudwand 15,5cm
- spouwmuurisolatie
- metselwerk 10cm

## Elektra:

- rookmelder (plafond)
- cat6 — aansluitpunt data
- cai — aansluitpunt coax
- utp — aansluitpunt UTP-RJ45
- th — thermostaat
- intercom — intercom binnentoestel
- drukknop deurbel
- plafondlichtpunt
- wandlichtpunt
- schakelaar
- serieschakelaar
- wisselschakelaar
- kruisschakelaar
- wandcontactdoos enkel
- wtw — wandcontactdoos enkel tbv wtw-unit
- wandcontactdoos dubbel
- vv — wandcontactdoos dubbel tbv verdeler vloerverwarming
- meterkast
- 3-standenschakelaar tbv wtw

## Draairichting ramen / deuren:

hangzijde = scharnierzijde

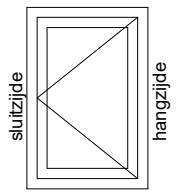


deur/draairaam [naar buiten]

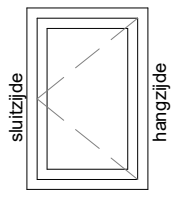


deur/draairaam [naar binnen]

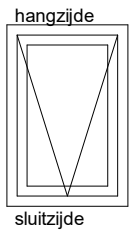


uitzetraam [naar buiten]

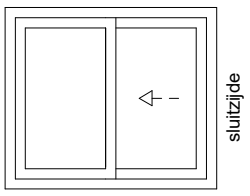


schuifpui/schuifraam
[één deel schuivend]

binnen schuivend deel

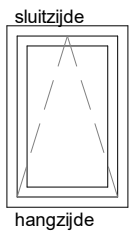


valraam [naar binnen]

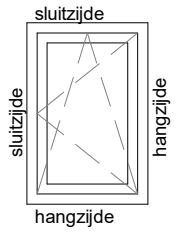


draaikiepraam [naar binnen]

## Deuren:

- schuifvleugel van de schuifpui
- zelfsluitende deur
- brandwerende deur

| | | | |
|---|---|---|---|
| project: Oeverzone te Amsterdam | | getekend: EOn | schaal: - |
| | | status: definitief | datum: 18-02-2022 |
| omschrijving: renvooi | | project nr: 4610 | |
| | | tekening nr: **V-Alg-008** | wijz. |

Revit bestandsnaam : 4610-B-BWK-A5-A6-R20

formaat: A3

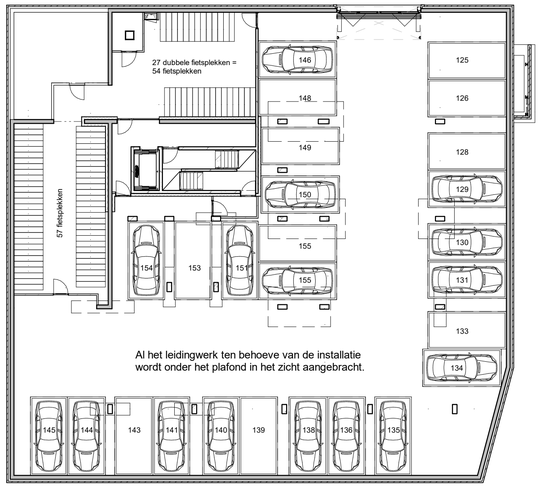


kelder

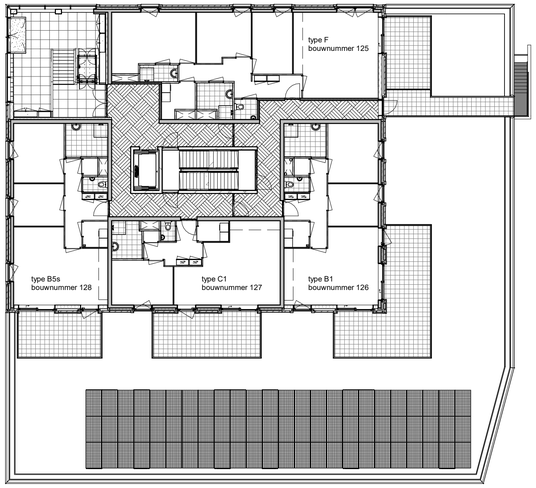


begane grond

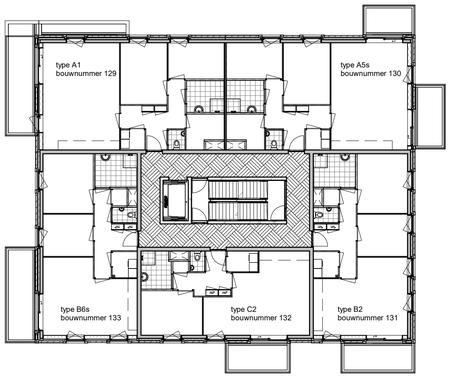


eerste verdieping

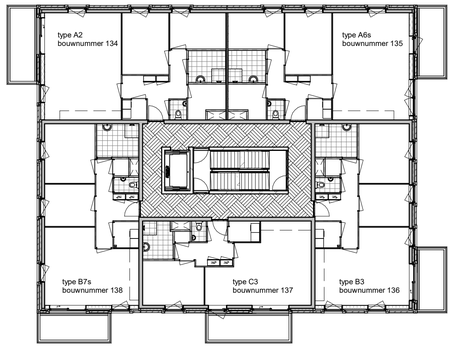


tweede verdieping

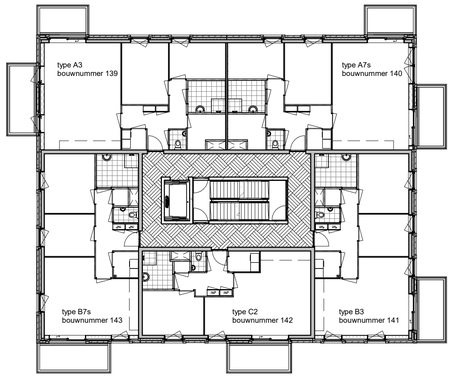


derde verdieping

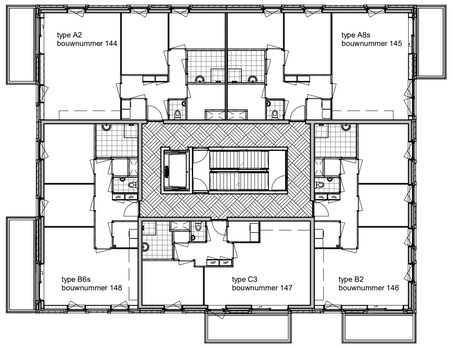


vierde verdieping

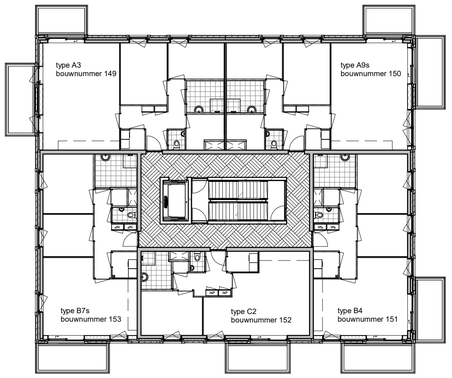


vijfde verdieping

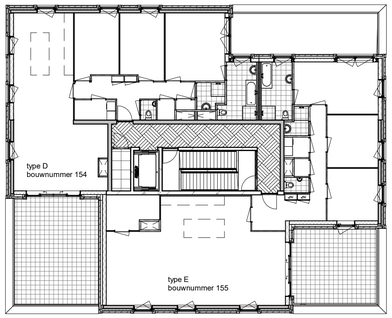


zesde verdieping

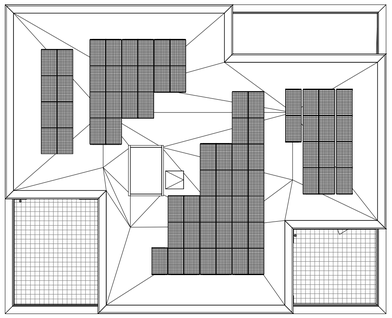

dak

| | | | |
|---|---|---|---|
| bam wonen | project<br>Oeverzone te Amsterdam | getekend<br>EOn | schaal<br>1:200 |
| | | status<br>definitief | datum<br>18-02-2022 |
| | omschrijving<br>plattegrond<br>gebouw 5 | project nr<br>4610 | |
| | | tekening nr<br>**V-80-PG-5** | wijz. |

Revit bestandsnaam : 4610-B-BWK-A5-A6-R20

formaat: A1

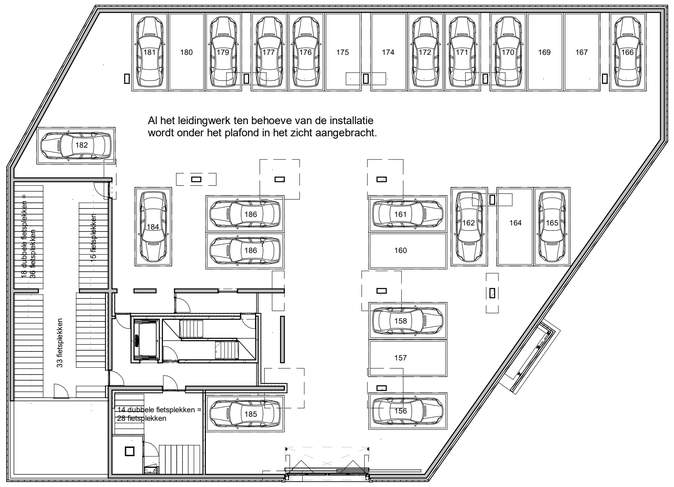


kelder

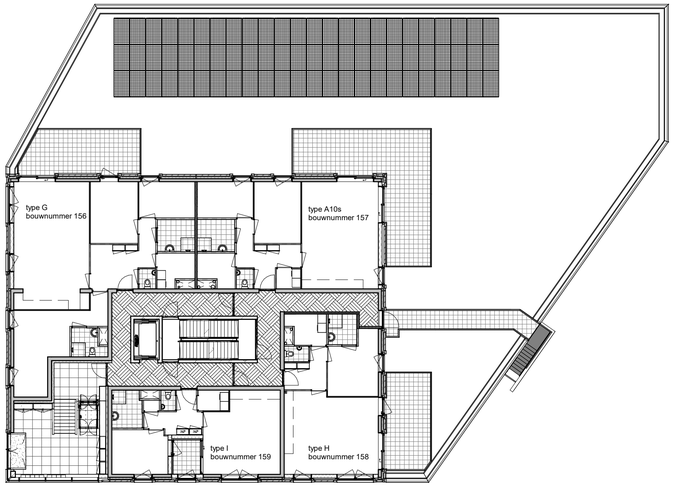


begane grond

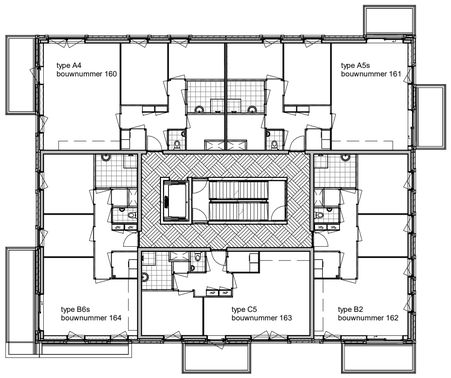


eerste verdieping

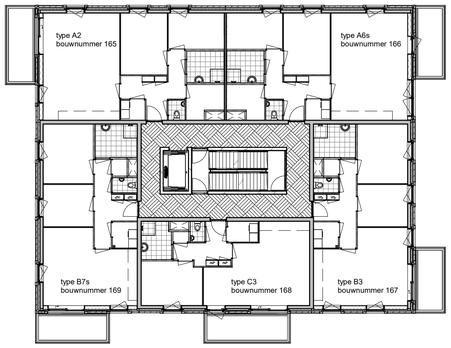


tweede verdieping

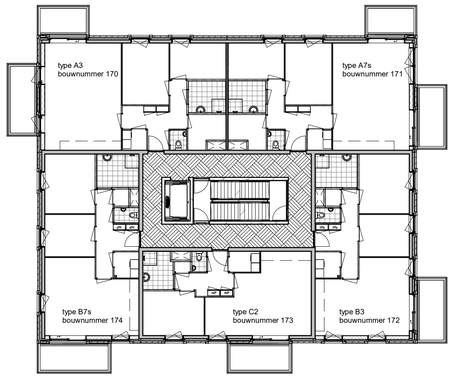


derde verdieping

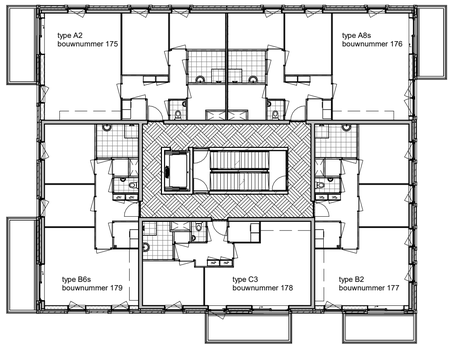


vierde verdieping

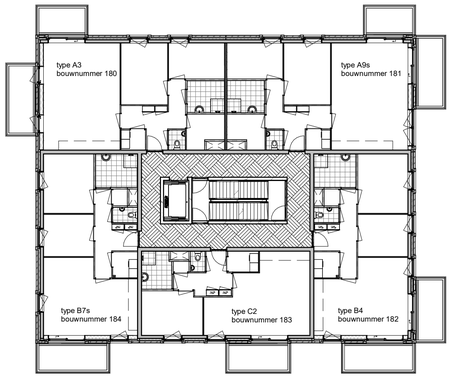


vijfde verdieping

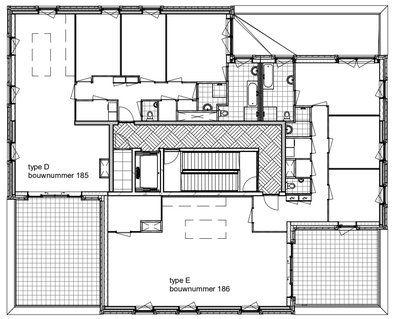


zesde verdieping

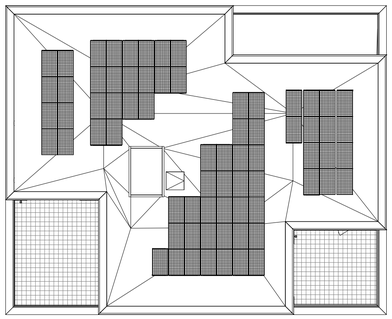

dak

| | | | |
|---|---|---|---|
| bam wonen | project<br>Oeverzone te Amsterdam | getekend<br>EOn<br>status<br>definitief | schaal<br>1:200<br>datum<br>18-02-2022 |
| | omschrijving<br>plattegrond<br>gebouw 6 | project nr<br>4610<br>tekening nr<br>**V-81-PG-6** | wijz. |

Revit bestandsnaam : 4610-B-BWK-A5-A6-R20

formaat: A1

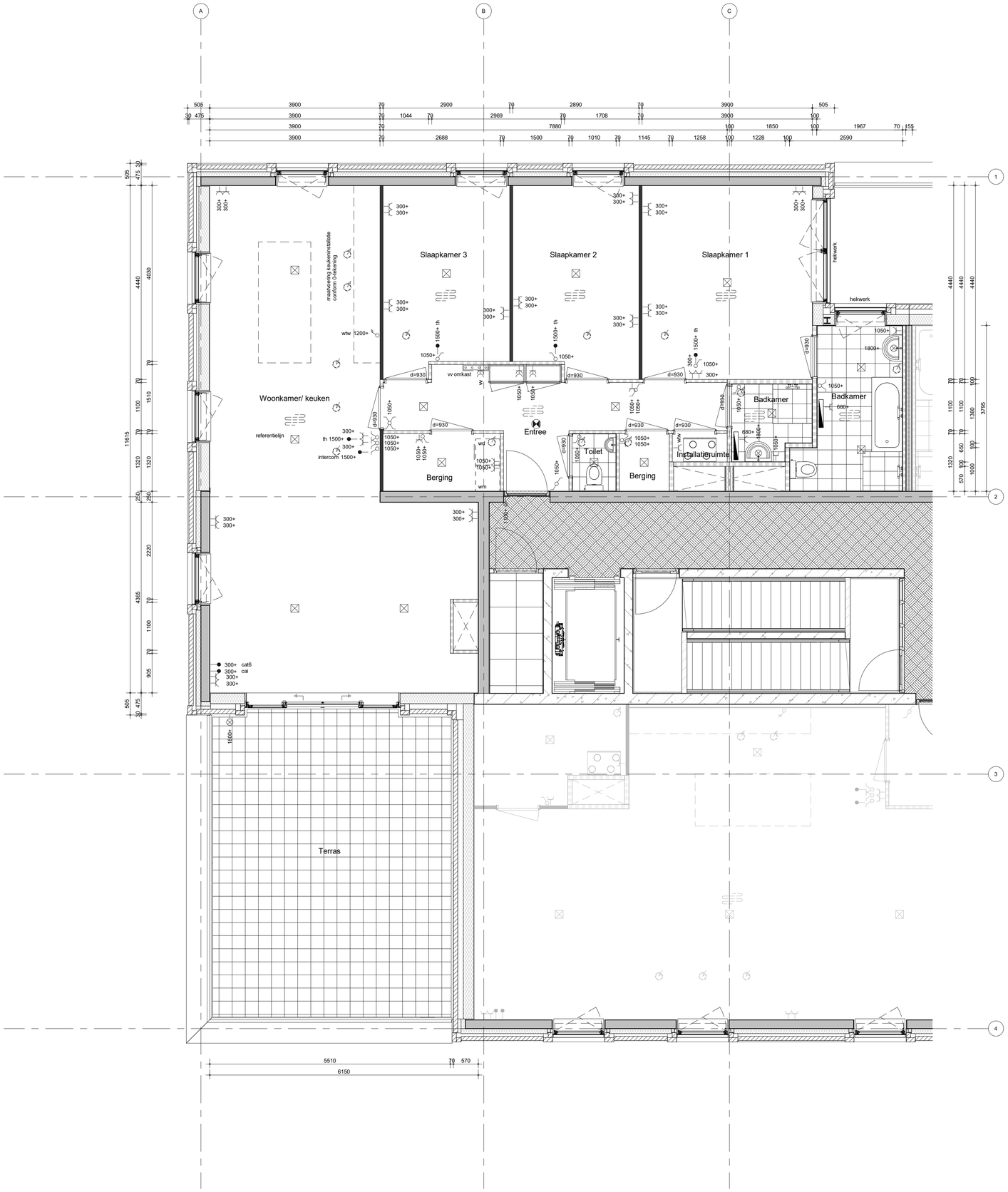


gebouw 5 bouwnummer 154
gebouw 6 bouwnummer 185

| | | | |
|---|---|---|---|
| project | Oeverzone te Amsterdam | getekend EOn<br>status definitief | schaal 1:50<br>datum 18-02-2022 |
| omschrijving | plattegrond<br>type D | project nr 4610<br>tekening nr **V-103-D** | wijz. |

Revit bestandsnaam : 4610-B-BWK-A5-A6-R20

formaat: A1

noordgevel

westgevel

zuidgevel

oostgevel

| | | | |
|---|---|---|---|
| bam wonen | project<br>Oeverzone te Amsterdam | gotekend<br>EOh<br>status<br>definitief | schaal<br>1:100<br>datum<br>18-02-2022 |
| | omschrijving<br>gevels<br>gebouw 5 | project nr<br>4610<br>tekening nr<br>V-109-OG-5 | wijz. |

Revit bestandsnaam : 4610-B-BWK-A5-A6-IR20

formaat: A0

| | | | | | |
|---|---|---|---|---|---|
| 6e verdieping | type E - bouwnummer 186 | | type D - bouwnummer 185 | | |
| 5e verdieping | type A6s - bouwnummer 181 | | type A3 - bouwnummer 180 | | |
| 4e verdieping | type A6s - bouwnummer 176 | | type A2 - bouwnummer 175 | | |
| 3e verdieping | type A7s - bouwnummer 171 | | type A3 - bouwnummer 170 | | |
| 2e verdieping | type A6s - bouwnummer 166 | | type A2 - bouwnummer 165 | | |
| 1e verdieping | type A6s - bouwnummer 161 | | type A4 - bouwnummer 160 | | |
| begane grond | type A10s - bouwnummer 157 | | type G - bouwnummer 156 | | |
| 8350 | 6475 | 5625 | 5625 | 6475 | |

## noordgevel

| | | | |
|---|---|---|---|
| 6e verdieping | type D - bouwnummer 185 | | type E - bouwnummer 186 |
| 5e verdieping | type A3 - bouwnummer 180 | | type B7s - bouwnummer 184 |
| 4e verdieping | type A2 - bouwnummer 175 | | type B6s - bouwnummer 179 |
| 3e verdieping | type A3 - bouwnummer 170 | | type B7s - bouwnummer 174 |
| 2e verdieping | type A2 - bouwnummer 165 | | type B7s - bouwnummer 169 |
| 1e verdieping | type A4 - bouwnummer 160 | | type B6s - bouwnummer 164 |
| begane grond | type G - bouwnummer 156 | | hoofdentree |
| 11130 | 7325 | 6350 | 5625 |

## westgevel

| | | | | | |
|---|---|---|---|---|---|
| 6e verdieping | type D - bouwnummer 185 | | type E - bouwnummer 186 | | |
| 5e verdieping | type B7s - bouwnummer 184 | | type C2 - bouwnummer 183 | | type B4 - bouwnummer 182 |
| 4e verdieping | type B6s - bouwnummer 179 | | type C3 - bouwnummer 178 | | type B2 - bouwnummer 177 |
| 3e verdieping | type B7s - bouwnummer 174 | | type C2 - bouwnummer 173 | | type B3 - bouwnummer 172 |
| 2e verdieping | type B7s - bouwnummer 169 | | type C3 - bouwnummer 168 | | type B3 - bouwnummer 167 |
| 1e verdieping | type B6s - bouwnummer 164 | | type C3 - bouwnummer 163 | | type B2 - bouwnummer 162 |
| begane grond | hoofdentree | | type I - bouwnummer 159 | | type H - bouwnummer 158 |
| | 6475 | 5625 | 5625 | 6475 | 8350 |

## zuidgevel

| | | | | | |
|---|---|---|---|---|---|
| 6e verdieping | type E - bouwnummer 186 | | | | type D - bouwnummer 185 |
| 5e verdieping | type B4 - bouwnummer 182 | | | | type A9s - bouwnummer 181 |
| 4e verdieping | type B2 - bouwnummer 177 | | | | type A8s - bouwnummer 176 |
| 3e verdieping | type B3 - bouwnummer 172 | | | | type A7s - bouwnummer 171 |
| 2e verdieping | type B3 - bouwnummer 167 | | | | type A8s - bouwnummer 166 |
| 1e verdieping | type B2 - bouwnummer 162 | | | | type A5s - bouwnummer 161 |
| begane grond | type H - bouwnummer 158 | | hoofdentree | | type A10s - bouwnummer 157 |
| | 5625 | 6350 | | 7325 | 11130 |

## oostgevel

bam wonen

| | | | |
|---|---|---|---|
| project | Oeverzone te Amsterdam | getekend EOn | schaal 1:100 |
| | | status definitief | datum 18-02-2022 |
| onderwerp | gevels gebouw 6 | project nr 4610 | |
| | | tekening nr **V-110-OG-6** | wijz. |

Revit bestandsnaam : 4610-B-BWK-A5-A6-R20

formaat: A0

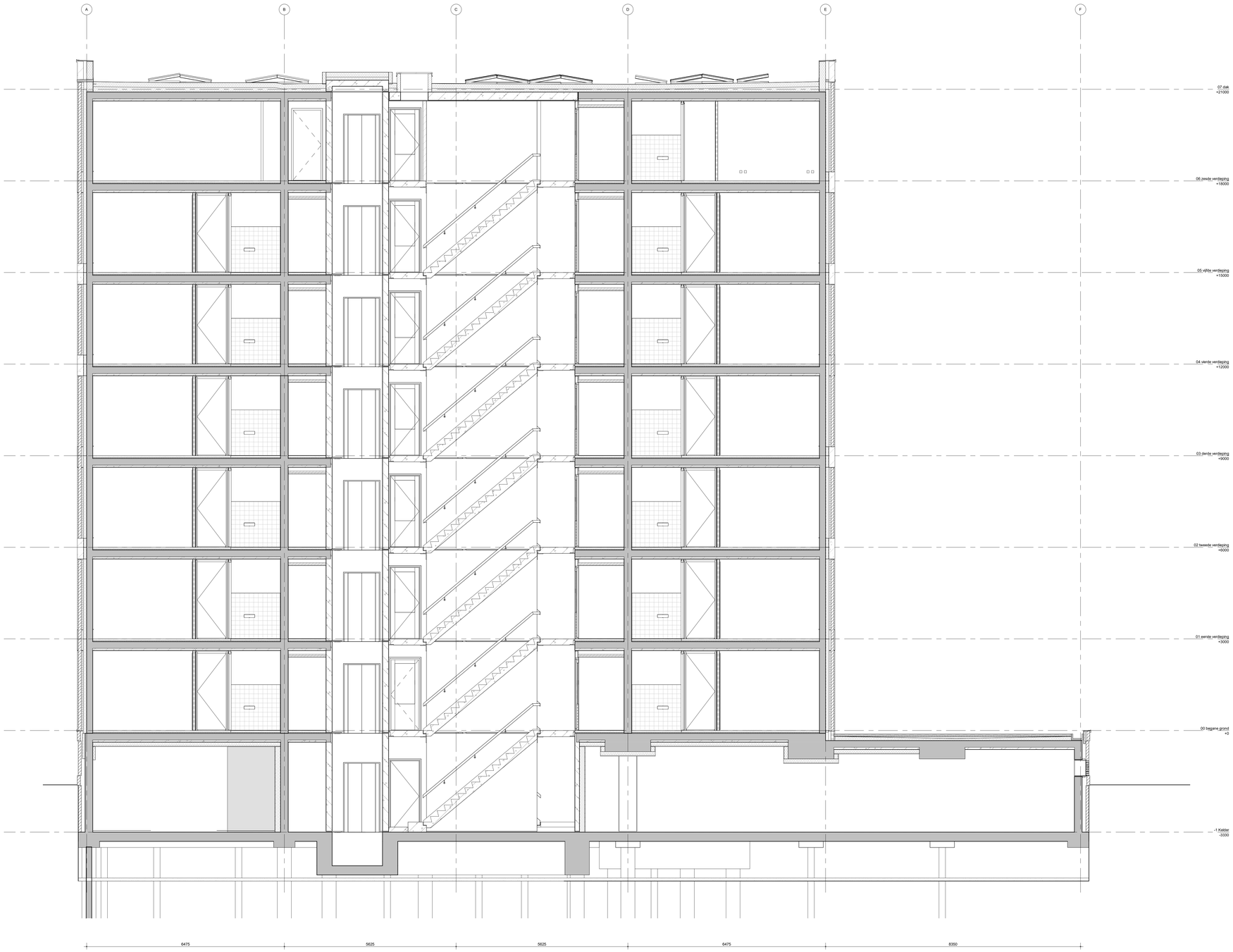


| | | | |
|---|---|---|---|
| bam wonen | project<br>Oeverzone te Amsterdam | getekend<br>EOn<br>status<br>definitief | schaal<br>1:50<br>datum<br>18-02-2022 |
| | omschrijving<br>doorsnede<br>gebouw 5 | project nr<br>4610<br>tekening nr<br>V-111-DS-5 | rev |

Revit bestandsnaam : 4610-B-BWK-A5-A6-R20

formaat: A0

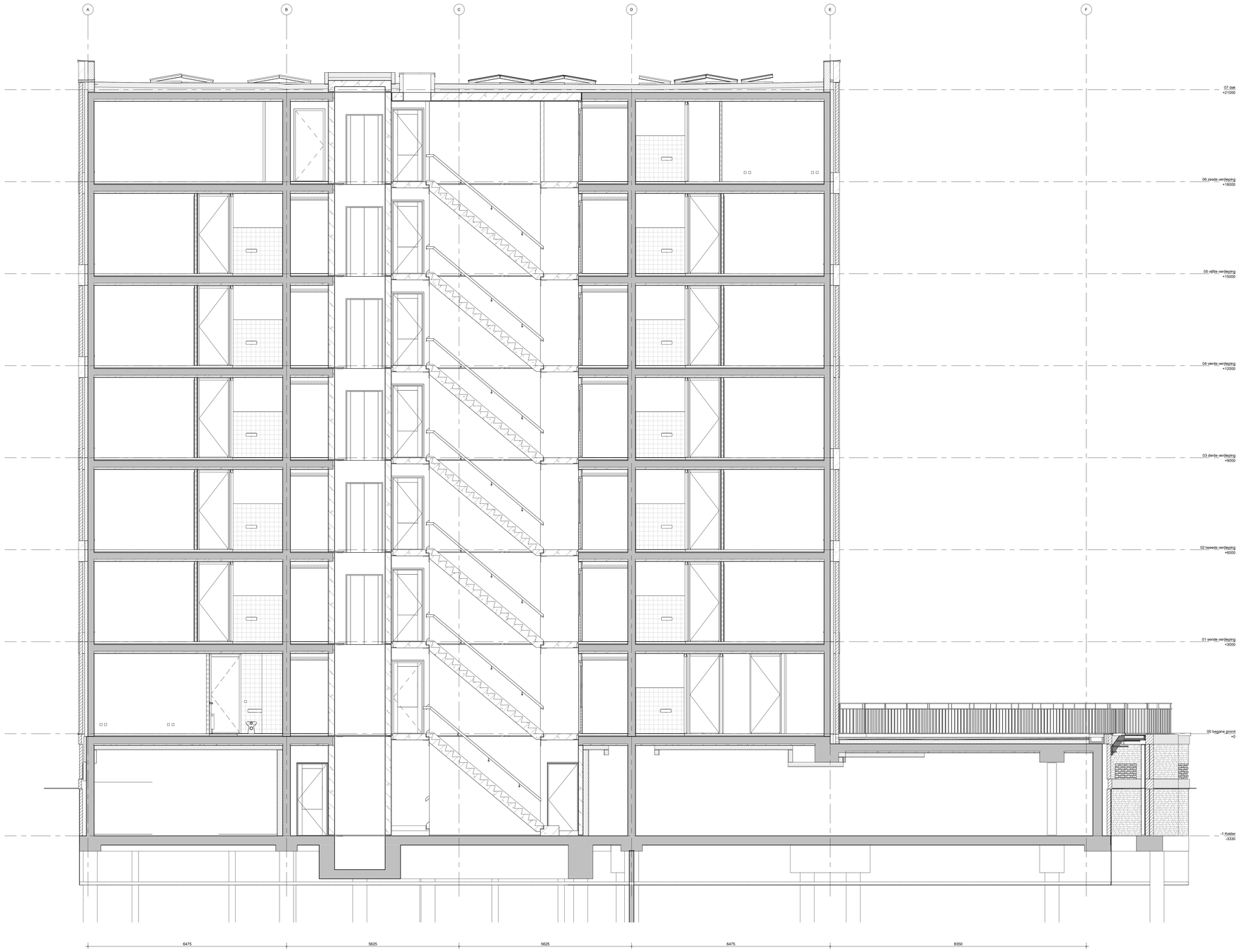


| | | | |
|---|---|---|---|
| bam wonen | project<br>Oeverzone te Amsterdam | getekend<br>EOh<br>status<br>definitief | schaal<br>1:50<br>datum<br>18-02-2022 |
| | omschrijving<br>doorsnede<br>gebouw 6 | project nr<br>4610<br>tekening nr<br>**V-112-DS-6** | rdp |

Revit bestandsnaam : 4610-B-BWK-A5-A6-R20

formaat: A0